URPS Pharmaciens - Grand Est
Union Régionale des Professionnels de Santé Pharmaciens du Grand Est

Médecine personnalisée en cancérologie et le rôle de l'équipe officinale

Jérôme SICARD
Châlons en Champagne

1ère Journée AGORA URPS GE - Mars 2017

Pharmacie Principale Sicard
CHÂLONS EN CHAMPAGNE

EPC

ACTIONS CROISEES

Répondre aux attentes des personnes atteintes de cancer

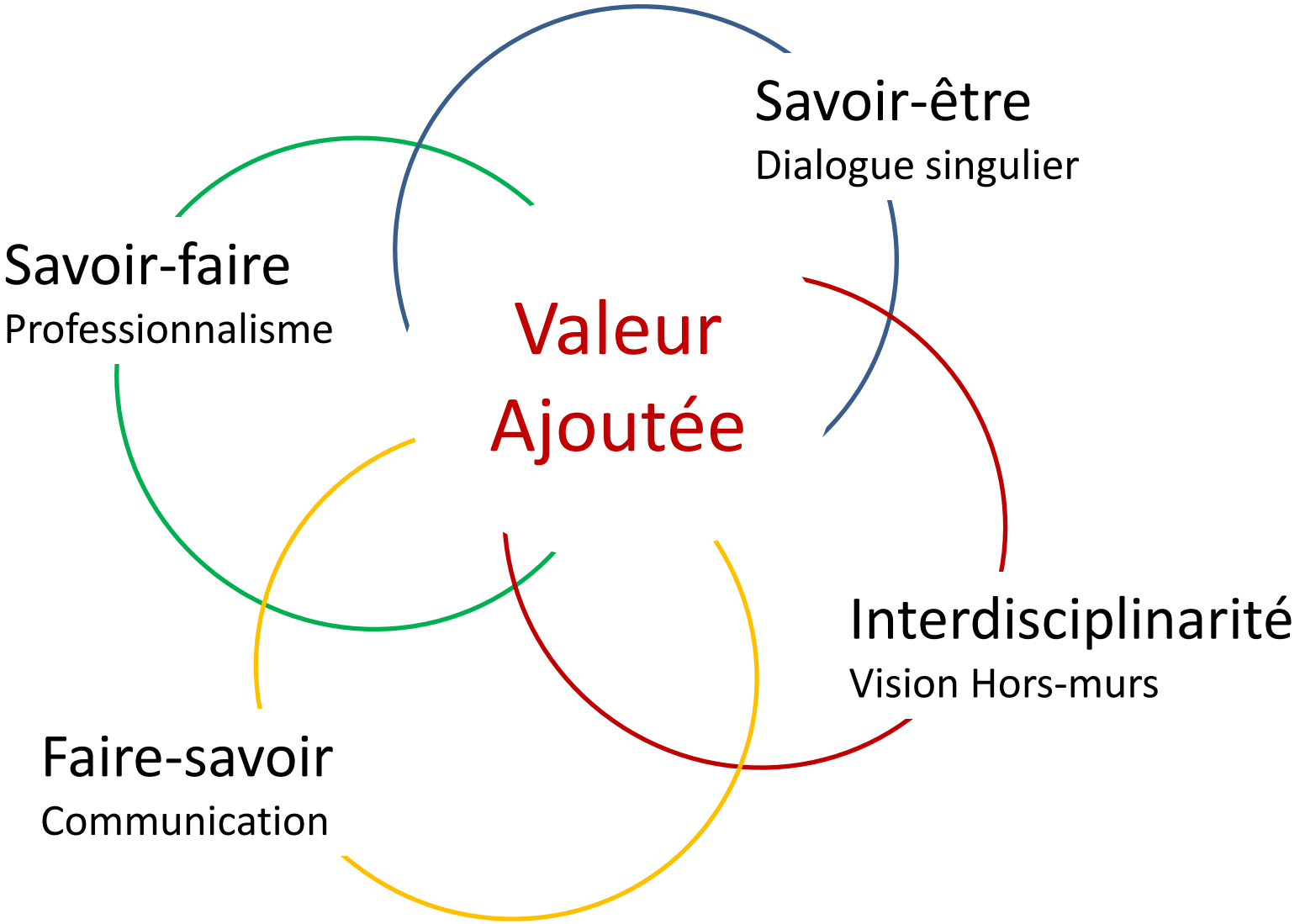

Principe n°1

La bonne information au bon moment, tu trouveras

Les professionnels de premier recours sont généralistes

Savoir-faire

Professionnalisme

Valeur Ajoutée

Missions régaliennes du pharmacien

1er rôle: la sécurisation de la dispensation

2ème rôle: réassurance et conseil

3ème rôle: compétences métier

4ème rôle: éducation

5ème rôle: partenaire de santé

6ème rôle: observance

S’appuyer sur les compétences de l’équipe officinale

- Formation continue +++ (UTIP, DU…)
- Un rôle de conseil
- Une répartition des rôles basée sur les compétences:
  - Accueil Patient
  - Conseils Thérapeutiques (soins de supports)
  - Prothèses mammaires externes
  - Conseil Diététique Nutrition
  - Dermo-cosmétique
  - Homéopathie
  - Médecines intégratives
  - Autres médecines complémentaires (interactions)
  - …

De nombreux outils validés sont disponibles

- Programme Personnalisé de Soins (*Accord Patient*)
- Sociétés Savantes
  - *Recommandations AFSOS* (www.afsos.org)*
  - *Société française de pharmacie oncologique (www.sfpo.com)*
- Guides ALD – INCA *(www.e-cancer.fr)*
- Guides Patients *(www.e-cancer.fr)*
- Fiches Chimiothérapies Orales *(Professionnel – Patient)*
  - Onco-Normand, Omedit Bretagne, RoHLim, Thecitox…
- Fiches Protocoles de Chimiothérapie IV: Oncauvergne…

* Association Francophone de Soins Oncologiques de Support

De nombreux outils validés sont disponibles

- Interactions
  - Drug Interactions Checker *(www.drugs.com)*
  - Thésaurus National – ANSM *(www.ansm.sante.fr)*
  - Meddispar (*www.medisspar.fr)*
  - Thériaque *(theriaque.org)*
  - Site GPR - ICAR *(www.sitegpr.com)*
  - CRAT *(lecrat.fr)*
  - Publications…
- Interactions Alimentation (*RCP Médicaments, CancerOfficine 2012®*)*

*J. Sicard et al. CancerOfficine® 2012. J Pharm Clin , vol 31, n°3, sept 2012

De nombreux outils validés sont disponibles

- Compte Rendu Congrès
  - EPCO LIVE Cancer *(www.epcopharma.org)*
  - *Publications: Revue Oncologie, Actualités Pharmaceutiques…*
  - CancerOfficine® *(www.invivoveritas.fr)*
  - La lettre du cancérologue *(www.edimark.fr)*
- Abonnements Newletter *(e-cancer, Lecancer.fr, NACRe…)*
- Nutrition et Cancer *(www.inra.fr/nacre)*
- Thrombose et Cancer *(GFTC*: www.thrombose-cancer.com)*
- Carte de Coordination des Soins *(www.urps-pharmaciens-idf.fr)*

* GFTC: Groupe Francophone Thrombose et Cancer

De nombreux outils validés sont disponibles

- Homéopathie
  - Formation: DU, CEDH *(www.cedh.org),* CEFH
  - Ouvrages: CEDH – J.C. Karp; F. Roux *(Karp Database cedh usa)…*
  - Sociétés savantes: SHISSO*…

- Phytothérapie
  - Natural Med. Comprehensive Database *(naturalmedicines.therapeuticresearch.com)*
  - Memorial Sloan Kettering Cancer Center *(https://www.mskcc.org)*
  - Longwood herbal task force *(www.longwoodherbal.org/)*
  - NCCIH *(nccih.nih.gov)*

* SHISSO: Société Homéopathique Internationale de Soins de Support en Oncologie

Principe n°2

Du temps, tu trouveras

De l’écoute, tu donneras

Du rythme, tu respecteras

Rompre avec l'isolement
Entendre les objectifs du patient

L'interlocuteur

Informer

Recommander

Persuader

Ne pas trop parler

Temps d'écoute

Sans manipulation

Sans coercition

Attentes Patient/Famille

Honnêteté

Transparence

Ecoute

Empathie

Compassion

Information claire

Compréhensible

S'exprimer

Etre entendu

Respect du rythme

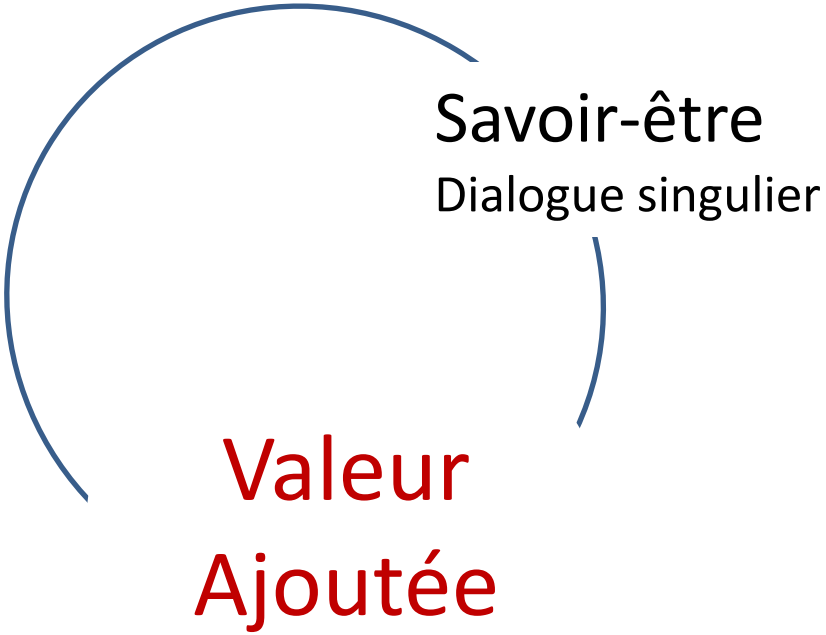

Respecter les choix du patient dans une approche éclairée

Principe n°3

Hors-murs, tu regarderas pour assurer cohérence et coordination

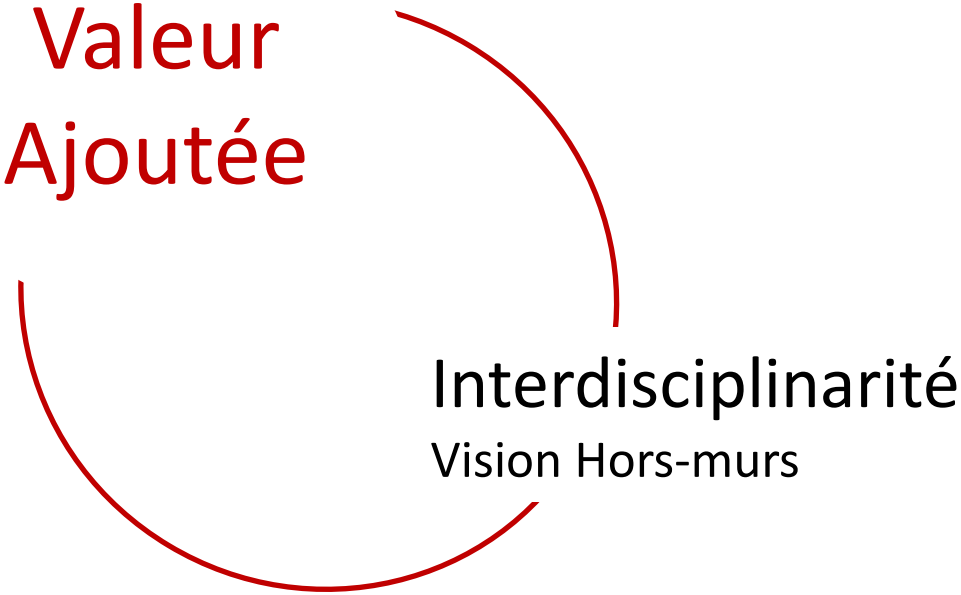

S’assurer d’un message cohérent à chaque étape

- Communication en silo
- Non utilisation d’outils de communication transversaux

- Outils disponibles:
  - Programme Personnalisé de Soins
  - CR des RCP à adapter
  - Messageries sécurisées (Apicrypt…)
  - Carnets de liaison
  - Programmes d’ETP
  - Outils numériques (applications…)

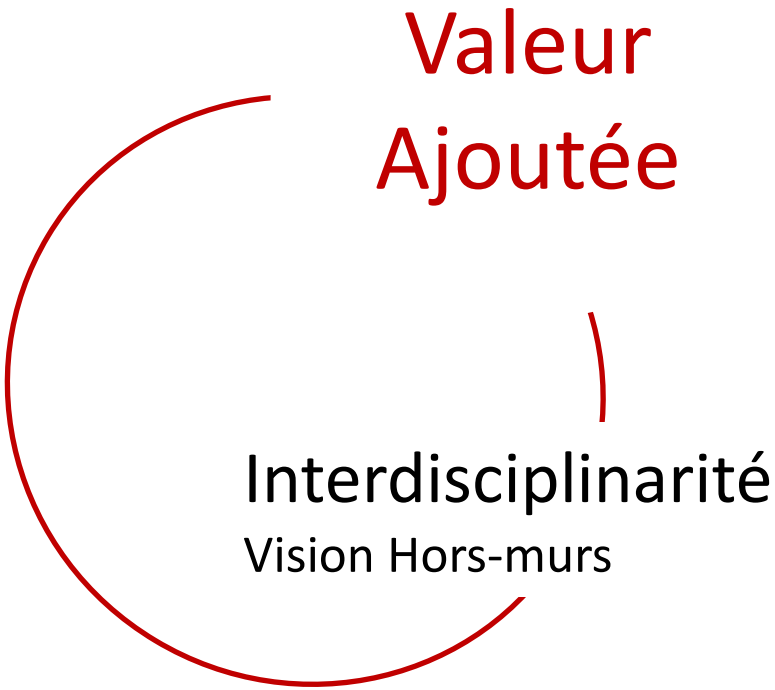

- Intérêt de structures type Maisons de santé
  - Unicité de lieu

Vigilance à la déshumanisation des rapports avec les patients

Principe n°4

Hors-murs, tu identifieras les compétences disponibles

Identifier les compétences sur le bassin de vie

- Une coordination à adapter à chaque patient
- Identifier ***ses interlocuteurs/référents***
- Répertorier les compétences (Savoir-Faire-Savoir)
- Vision hors-murs des professionnels
- Vision à 360° de la prise en charge

- Outils disponibles:
  - Carte de coordination des soins
  - Carnets de liaison
  - Site internet type « La vie autour »

- Propositions:
  - Rôle du RRC et de l'ARS (à dvper)
  - Rôle des associations de patients
  - Rôle de la presse locale

Le Pharmacien d'officine
Un acteur de la prise en charge parmi d'autres

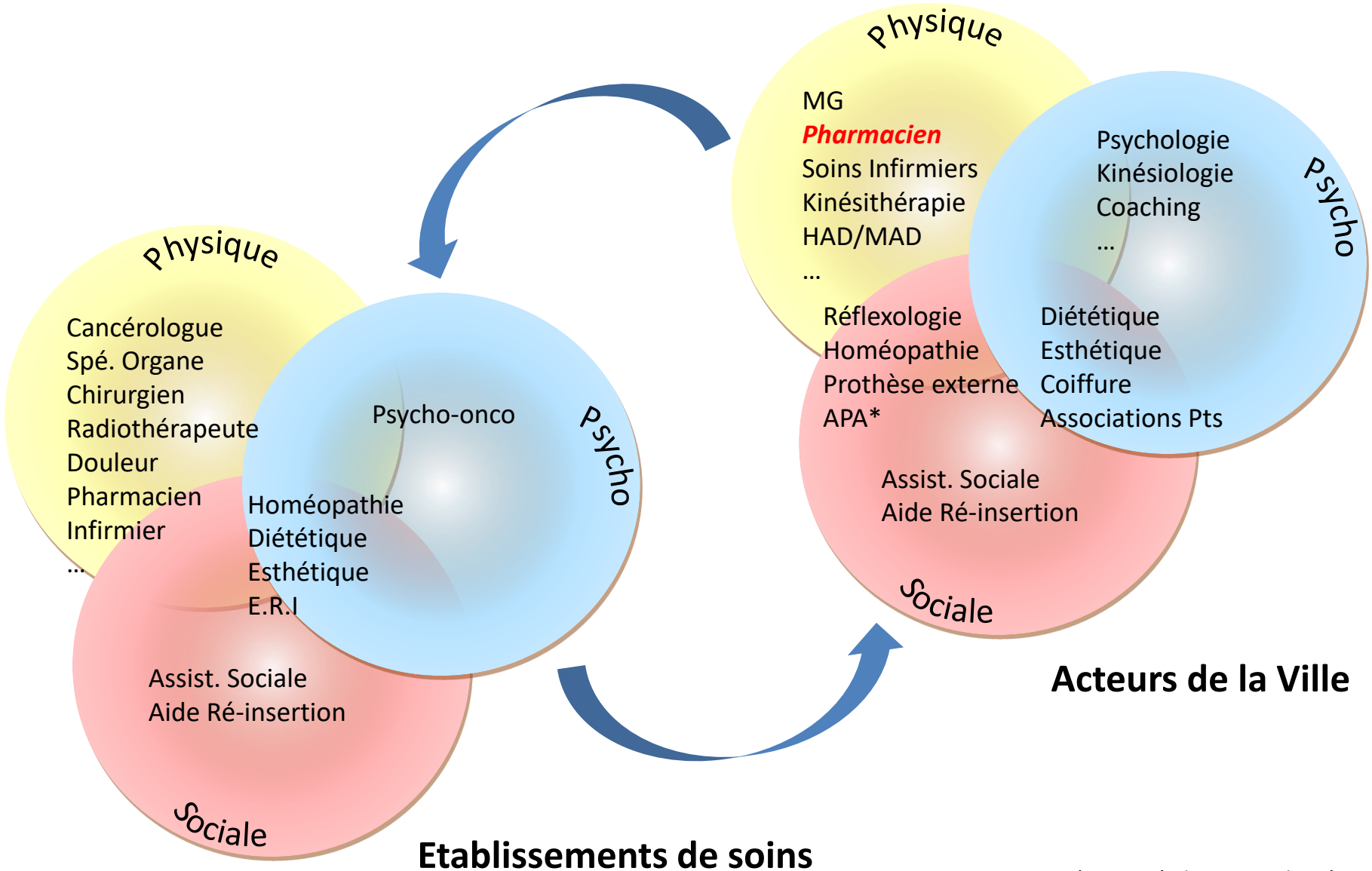

* Activité Physique Adaptée

Une nécessaire vision
« Hors-murs »

Une implication personnelle
Une expérience unique sur le Pays Châlonnais

ASSOCIATION

ACTIONS CROISEES

Association Loi 1901

http://actions-croisees.e-monsite.com
actions.croisees@gmail.com

Privilégier la continuité des soins en apportant plus de proximité

Objectifs

- Renforcer les liens entre les différents acteurs impliqués dans la prise en charge du patient cancéreux et de son entourage, en ville et dans les établissements de soins
- Participer à l'harmonisation du parcours de soins
- Clarifier l'offre de soins ambulatoire
- Promouvoir des actions de proximité

Répondre aux attentes des personnes atteintes de cancer

Principe n°1
La bonne information au bon moment,
tu trouveras

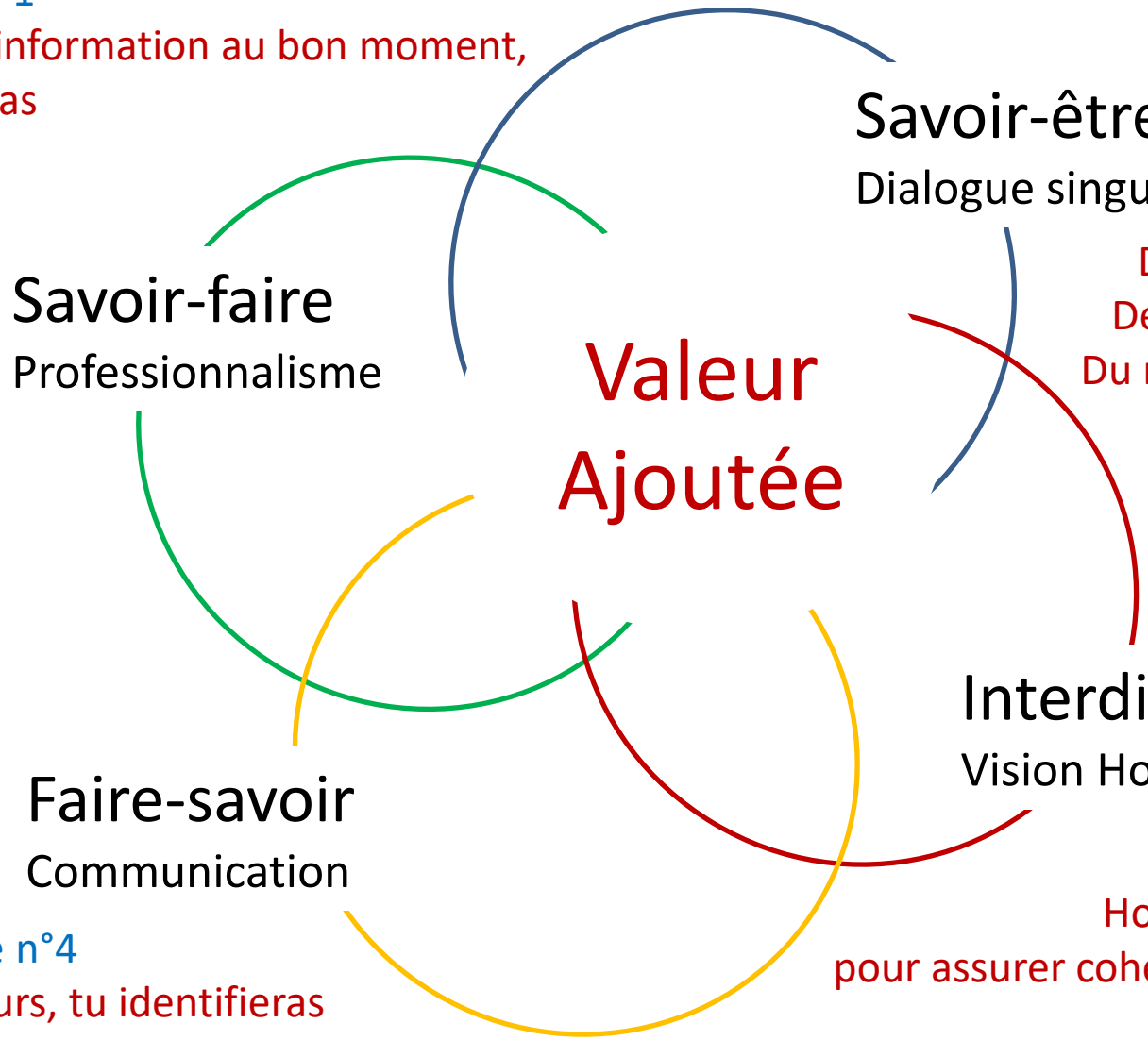

Principe n°2
Du temps, tu trouveras
De l'écoute, tu donneras
Du rythme, tu respecteras

Principe n°3
Hors-murs, tu regarderas
pour assurer cohérence et coordination

Principe n°4
Hors-murs, tu identifieras
les compétences disponibles

SPOT®

1er CONGRÈS

Santé - Pharmacie Officinale - Territoire

Coordination pluridisciplinaire des soins

Pratiquons ensemble l'exercice clinique officinal d'aujourd'hui et de demain.

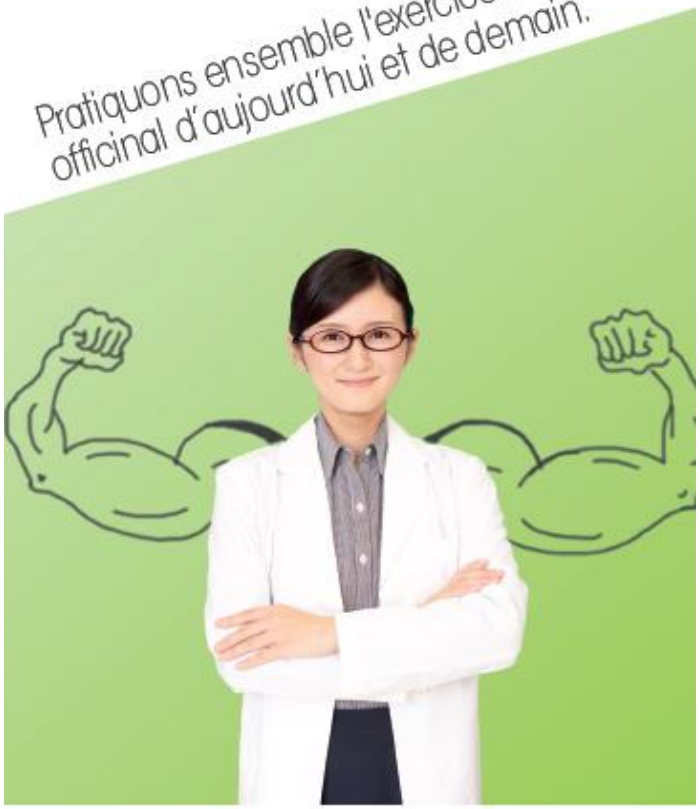

EPCO

SPOT®

1er CONGRÈS

Santé - Pharmacie Officinale - Territoire

Ne manquez pas l'occasion de participer à un congrès unique en France !

www.spot-pharma.fr

Rejoignez-nous !

Congrès SPOT-Pharma

Dimanche 3 et lundi 4 décembre 2017

Cité Internationale Universitaire
17 Boulevard Jourdan
75014 Paris

EPCO

www.epcopharma.org

Contact
Agence Bcombrun,
01 43 31 06 49 ou
contact@bcombrun.com